

ACCUEIL DE LOISIRS
du Mont Duplan

2026



PLANNING

DES MERCREDIS

MAI - JUIN - JUILLET



WWW.IFAC.ASSO.FR/NIMES



ANIMER LES MERCREDIS DE VOS ENFANTS AU MONT DUPLAN



Chers parents,

Un vent de nature et d'aventure au Mont Duplan !

Pour la période de **mai à juillet**, les mercredis du centre de loisirs du **Mont Duplan** se parent de noir et de blanc ! Nous partons à la rencontre d'un animal emblématique : **le Panda**. À travers ce nouveau fil conducteur, les enfants exploreront les bambouseraies lointaines tout en restant connectés à leur environnement proche.

Nos Partenariats & Projets

Nous avons le plaisir de poursuivre nos collaborations régulières pour l'épanouissement des enfants :

• **Le Café du Réseau Anaïs**

• **La Médiathèque de Serre Cavalier**

• *À noter : les actions intergénérationnelles marquent une pause pour cette période.*



Le Projet Potager (en partenariat avec l'école la Calendreta) : Les enfants deviennent de petits jardiniers ! De la graine à la plante, ils vont planter, arroser et observer la vie pousser, découvrant ainsi les secrets du cycle végétal.

Projet « Jeu Roule et Voyage » : Place à la mobilité douce ! Par le jeu, les enfants passeront leur "**permis draisienne**" pour apprendre les règles de circulation. Le point d'orgue sera une escapade sur la **voie verte de la Vaunage** pour un pique-nique d'aventure.

Journées et Temps Forts de la Période

La Fête de la Nature : Développement Durable & Biodiversité Une journée dédiée à la protection de notre planète. Ateliers de sensibilisation, découverte de la biodiversité locale et gestes éco-citoyens seront au programme pour apprendre à chérir notre environnement.

La Journée du Carton : "Imagine et Crée" Rien ne se perd, tout se transforme ! Équipés de cartons de toutes tailles, les enfants laisseront libre cours à leur imagination pour construire des châteaux, des véhicules ou des créatures fantastiques. Une journée de jeu libre et de construction monumentale.

La Fête Pop de fin d'année Pour clôturer cette belle saison, nous invitons les parents à notre **spectacle de fin d'année** ! Les enfants vous réservent une performance rythmée autour de la **percussion**, fruit de leur travail et de leur créativité.

Chaque séance est pensée pour favoriser l'**autonomie**, la **coopération**, la **curiosité** et le **plaisir de partager ensemble**.

Nous vous remercions de votre confiance et vous souhaitons une période estivale riche en découvertes avec le centre de loisirs du **Mont Duplan**.

L'équipe du Mont Duplan



La Colline des Loisirs

Message parents – Change obligatoire

CHAQUE JOUR



IMPORTANT

Merci de bien inscrire le nom de votre enfant sur toutes ses affaires.

Prêt pour ma journée : L'essentiel de mon sac à dos



Une gourde pour s'hydrater

Un contenant réutilisable pour permettre à l'enfant de boire de l'eau tout au long de la journée.



Objets de réconfort

L'enfant doit avoir son doudou et sa tétine pour faciliter l'endormissement et le rassurer.



Accessoires pour l'extérieur



Literie complète

Pour un lit bien préparé, prévoyez un drap-housse, un drap plat ainsi qu'un plaid pour rester au chaud.



Un change complet obligatoire

Le sac doit impérativement contenir une tenue de rechange entière (chaussettes, sous-vêtements, tee-shirt, pantalon et chaussures).



Un coussin

Un petit oreiller ou coussin pour soutenir la tête de l'enfant pendant son repos.

Chers parents,
Merci de mettre **un change complet dans le sac** de votre enfant chaque jour.

Nous n'avons plus
de change de secours au centre.

En cas de salissure ou d'accident pipi, nous serons dans l'obligation de vous contacter afin que vous puissiez apporter un change rapidement.

Merci pour votre compréhension.

L'équipe du Mont Duplan



Marquage obligatoire des affaires

Il est impératif d'inscrire le nom de l'enfant sur l'intégralité de ses affaires pour éviter toute confusion.

OBJECTIFS PEDAGOGIQUES

1

Autonomie & Responsabilisation

Encourager l'enfant à faire seul, prendre soin de ses affaires, respecter les espaces, participer au rangement et développer des routines simples adaptées à son âge.

2

Socialisation & Coopération

Favoriser les interactions positives, l'entraide, les jeux collectifs, la gestion des émotions et la capacité à vivre ensemble au sein d'un groupe maternel.

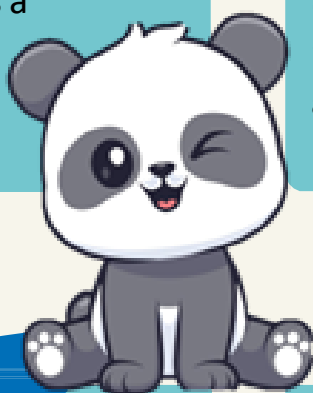

3

Sécurité & Règle des 3 R

Créer un climat serein où le vivre ensemble s'appuie sur trois repères essentiels :

Je me respecte

→ j'exprime mes besoins.

Je respecte les autres

→ j'écoute, j'interagis sans violence.

Je respecte mon environnement

→ je range, je prends soin du matériel, les locaux et la nature.

4

Découverte & Créativité

Stimuler la curiosité à travers des activités variées : nature, culture, manipulation, arts, motricité, expérimentations simples...

Nos partenaires du Mont Duplan



La Bibliothèque s'anime !

📍 Bibliothèque Serre Cavalier (CHU)

📅 Du 10 avril 2026 au 30 mai 2026

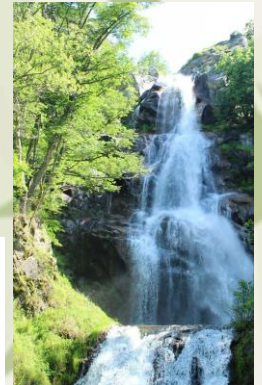

Exposition : L'eau... miroir des Cévennes

Dans le cadre de l'exposition des musées sur "l'eau, source d'inspirations", retrouvez André Chamson dans son ancrage cévenol, avec l'exposition sur les fontaines, moulins et béals qui s'inscrivent encore fortement dans le paysage cévenol. Visites prévues

NOS HORAIRES

Mardi : 10h à 17h

Mercredi : 10h à 17h

Judi : 10h à 17h

Vendredi : 10h à 17h

Samedi : 12h à 17h

Situé en plein cœur de Nîmes, quartier Gambetta Richelieu, 15 rue nationale, entrée place des esclafidous



RÉSEAU ANAIS

RÉSEAU DES
ASSOCIATIONS
NÎMOISES
D'ACTION ET
D'INTERVENTION
SOCIALES



3-6 ANS

Activités/Sorties

Du mercredi 6 mai au mercredi 27 mai 2026

MATIN

APRES-MIDI

SORTIES

MERCREDI
6 MAI

3 ans

ATELIER DES CHAMPIONS : MOTRICITE/PARCOURS : A la recherche de panda

ATELIER DES GENIES : LOISIRS CREATIFS : Pate à sel

4-6 ans

EN BALADE



ATELIER DES GÉNIES :
SCIENCE : Les explorateurs du potager
LOISIRS CRÉATIFS : Peinture Gonflante

EN BALADE



ATELIER DES GÉNIES :
SCIENCE : Les explorateurs du potager
LOISIRS CRÉATIFS : Peinture Gonflante

matin
Balade nîmoise
(3-4 ans)
Médiathèque
16 + 2

Après-midi
Balade nîmoise
(4-5 ans)
Café d'Anaïs
16 + 2

Projet « jeu roule et voyage »

10 + 2
matin

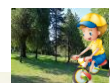

10 + 2
après-midi

MERCREDI
13 MAI

3 ans

ATELIER DES CHAMPIONS : MOTRICITE/PARCOURS : Petit Bambou

ATELIER DES GENIES : LOISIRS CREATIFS : blanc, noir comme un panda

4-6 ans

ATELIER DES CHAMPIONS :
MOTRICITE/PARCOURS : Petit bambou
JEUX COLLECTIFS : Balle assise chinoise
ATELIER DES GÉNIES :
SCIENCE : Les explorateurs du potager
LOISIRS CRÉATIFS : masque de panda

ATELIER DES CHAMPIONS :
MOTRICITE/PARCOURS : Petit bambou
JEUX COLLECTIFS : Balle assise chinoise
ATELIER DES GÉNIES :
SCIENCE : Les explorateurs du potager
LOISIRS CRÉATIFS : masque de panda

Pique nique au
jardin potager
(20+2)
5 ans



Projet « jeu roule et voyage »

10 + 2
matin

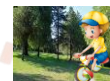

10 + 2
après-midis

MERCREDI
20 MAI

VIVRE ENSEMBLE

FETE DE LA NATURE
GROUPE DES 5 ANS AU MAS BOULBON

FETE DE LA NATURE
MATIN GROUPE DES 3 ANS A LA BASTIDE
APRES MIDI GROUPE DES 4 ANS A LA BALSTIDE



MERCREDI
27 MAI

3 ans

EN BALADE



4-6 ans

ATELIER DES CHAMPIONS :
MOTRICITE/PARCOURS : Parcours des pandas
JEUX COLLECTIFS : Bambou coopératif
ATELIER DES GÉNIES :
SCIENCE : Les explorateurs du potager
LOISIRS CRÉATIFS : blanc et noir peinture

ATELIER DES CHAMPIONS :
MOTRICITE/PARCOURS : Parcours des pandas
JEUX COLLECTIFS : Bambou coopératif
ATELIER DES GÉNIES :
SCIENCE : Les explorateurs du potager
LOISIRS CRÉATIFS : blanc et noir peinture



Pique nique au
jardin potager
(20+2)
4 ans

Projet « jeu roule et voyage »

10 + 2
matin



10 + 2
après-midi

PLANNING PRÉVISIONNEL

Veillez noter que le planning prévisionnel peut être sujet à des modifications de la part de l'équipe pédagogique.

Merci de votre compréhension.



3-6 ANS

Activités/Sorties

Du mercredi 3 juin au mercredi 24 juin 2026

MATIN

APRES-MIDI

SORTIES

MERCREDI
3 JUIN

3 ans

ATELIER DES CHAMPIONS : MOTRICITE/PARCOURS : Dans la forêt du mont Duplan

ATELIER DES GENIES : LOISIRS CREATIFS : Pandi panda

4-6 ans

ATELIER DES CHAMPIONS :

MOTRICITE/PARCOURS : Cerceaux des couleurs

JEUX COLLECTIFS : Panda perché

ATELIER DES GÉNIES :

SCIENCE : Les explorateurs du potager

LOISIRS CRÉATIFS : Bambou aquarelle

ATELIER DES CHAMPIONS :

MOTRICITE/PARCOURS : Cerceaux des couleurs

JEUX COLLECTIFS : Panda perché

ATELIER DES GÉNIES :

SCIENCE : Les explorateurs du potager

LOISIRS CRÉATIFS : Bambou aquarelle

Pique nique au
jardin potager
(20+2)
3-4 ans



Projet « jeu roule et voyage »

10 + 2
matin

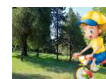

10 + 2
après-midi

MERCREDI
10 JUIN

3 ans

ATELIER DES CHAMPIONS : JEUX COLLECTIFS : bambou et panda pêcheur

ATELIER DES GENIES : SCIENCES ET DÉCOUVERTE : Comment ça pousse ?

4-6 ans

EN BALADE



ATELIER DES GÉNIES :

SCIENCE : Les explorateurs du potager

LOISIRS CRÉATIFS : Peinture Gonflante

EN BALADE



ATELIER DES GÉNIES :

SCIENCE : Les explorateurs du potager

LOISIRS CRÉATIFS : Peinture Gonflante

matin
Balade nîmoise
(3-4 ans)
Médiathèque
16 + 2



Après-midi
Balade nîmoise
(4-5 ans)
Café d'Anaïs
16 + 2



Projet « jeu roule et voyage »

10 + 2
matin

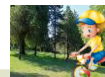

10 + 2
après-midi

MERCREDI
17 JUIN

VIVRE ENSEMBLE

ACTIVITE TOUT EN CARTON



Projet « jeu roule et voyage »
En Vaunage

10 + 3
matin



10 + 3
après-midi

Pique nique
(10+3) 4-5 ans
PARC DE LANGLADE



MERCREDI
24 JUIN

3 ans

EN BALADE



4-6 ans

ATELIER DES CHAMPIONS :

MOTRICITE/PARCOURS : La course du soleil

JEUX COLLECTIFS : Panda musical

ATELIER DES GÉNIES :

SCIENCE : Les explorateurs du potager

LOISIRS CRÉATIFS : Pâte à sel

ATELIER DES CHAMPIONS :

MOTRICITE/PARCOURS : La course du soleil

JEUX COLLECTIFS : Panda musical

ATELIER DES GÉNIES :

SCIENCE : Les explorateurs du potager

LOISIRS CRÉATIFS : Pâte à sel

Projet « jeu roule et voyage »
En Vaunage

10 + 3
matin



10 + 3
après-midi

Pique nique
(10+3) 4-5 ans
PARC DE LANGLADE



PLANNING PRÉVISIONNEL

Veuillez noter que le planning prévisionnel peut être sujet à des modifications de la part de l'équipe pédagogique .

Merci de votre compréhension.



3-6 ANS

Activités/Sorties

Mercredi 1 juillet 2026

MATIN

APRES-MIDI

Château gonflable

MERCREDI
1 JUILLET

VIVRE ENSEMBLE

FÊTE POP'
KERMESSE et jeu d'eau

FÊTE POP'
« pestacle concert »
groupe « zic-Duplan kids »
à 16h30
dans la cour du centre

Amène ton maillot et
ta crème solaire



Préparation de la rentrée 2026-2027



PLANNING PRÉVISIONNEL

Veuillez noter que le planning prévisionnel peut être sujet à des modifications de la part de l'équipe pédagogique.

Merci de votre compréhension.

Infos inscriptions

Inscriptions
2025 - 2026
des accueils
de loisirs



MERCREDIS
2025 - 2026

INSCRIPTIONS

OUVERTURES

Lundi 18 août 2025

Du mercredi 03 septembre
2025 au mercredi 01 juillet
2026

(sous réserve de modifications)

VACANCES

INSCRIPTIONS

OUVERTURES

NB DE JOURS

Automne 2025

Lundi 29 septembre 2025

Du 20 au 31
octobre 2025

10

Noël 2025

Lundi 01 décembre 2025

Du 22 au 26
décembre 2025

4

Hiver 2026

Lundi 02 février 2026

Du 23 février au
06 mars 2026

10

Printemps 2026

Lundi 30 mars 2026

Du 20 au 30 avril
2026

9

Juillet 2026

Lundi 15 juin 2026

Du 06 juillet au
31 juillet 2026

19

Août 2026

Lundi 15 juin 2026

Du 03 août au
21 août 2026

15

(sous réserve de modifications)

ZOOM SUR



JOURNÉE TYPE-ACCUEIL DE LOISIRS DU MONT DUPLAN

MATIN



7h30 – 8h45

- Accueil des enfants et des familles
- Jeux autonomes en intérieur ou extérieur



8h45 – 9h00

- Rangement des salles



9h00

- Fermeture du portail

9h00 – 9h20

- Appel et comptage



9h20 – 9h50

- Rassemblement (Chants, danse, comptines, jeux à gestes, éveils corporels et musicaux)



9h50 – 10h20

- Temps libre extérieur

10h20 – 10h25

- Regroupement et répartition dans les ateliers



10h30 – 11h15

- Ateliers du matin (Passage sanitaire, mise en place, activité, rangement)



11h15 – 11h30

- Passage aux sanitaires

REPAS



11h30 – 12h30

- Repas à la cantine

APRÈS-MIDI



12h45 – 13h00

- Passage aux sanitaires

13h00 – 15h15

- Sieste et réveil échelonné



13h00 – 13h50

- Temps calme (pour les non-dormeurs)

13h50 – 14h20

- Temps libre extérieur



14h20 – 14h30

- Regroupement et répartition dans les ateliers



14h30 – 15h30

- Ateliers de l'après-midi (Passage sanitaire, liste d'enfants, activité, rangement)



15h30 – 15h45

- Passage aux sanitaires

GOUTER



15h45 – 16h15

- Goûter



16h15 – 16h45

- Temps libre extérieur



16h45 – 17h00

- Forum

17h00 – 18h30

- Accueil des familles
- Jeux autonomes en intérieur et extérieur



ZOOM SUR



Nos Univers d'Activités : L'Enfant au Cœur de ses Découvertes

L'Atelier des Champions
(Activités Sportives et Motrices)

Bouger, S'exprimer, Coopérer

Développer la confiance, la maîtrise du corps
et l'esprit d'équipe par le mouvement.



Parcours moteurs et défis d'équilibre

Grimper, ramper, sauter, glisser,
affiner la coordination.



Jeux collectifs et de coopération

Collaborer, s'amuser
Ensemble en groupe.



Expression corporelle et artistique

Danse, mime, théâtre,
jeux de rythme,
explorer ses émotions.



*Pédagogie centrée sur l'enfant :
acteur de ses découvertes
dans un espace de liberté,
respectant son rythme et
ses besoins globaux.*

*Une démarche de cohérence éducative
complémentaire avec l'école et la famille
pour un épanouissement harmonieux..*

L'Atelier des Génies
(Activités Cognitives et Créatives)

Manipuler, Réfléchir, Créer

Curiosité, motricité fine et autonomie
par l'expérimentation directe.



Ateliers sensoriels et créatifs

Manipulation de matières,
textures, transvasements et
activités manuelles.



Jeux de logique et sciences simples

Nourrir la réflexion et
découvrir le monde
de manière ludique.



Apprentissage de l'autonomie

Choisir son activité et
ses défis, expérimenter,
prendre soin du matériel.



Les Temps de Vie au Quotidien

Chaque moment est éducatif

**Temps d'accueil, repas, temps
calmes structurés** pour le lien
social et la responsabilisation.

Autonomie lors des repas : se servir
seul, participer au goûter.

Temps libre et calme : Accès libre
aux livres, jeux extérieurs avec
éléments naturels, respect du
rythme.



La Posture des Animateurs

Accompagner sans faire à la place



**Équipe garantit un cadre sécurisant
et bienveillant, favorisant le choix et
l'expérimentation.**

Respect du rythme et des émotions :
Adaptation aux besoins individuels
pour une réussite valorisante.

Coloriage du mois





Informations

ACCUEIL DIRECT : 7H30-9H00/17H00-18H30



04 30 06 78 88



06 99 38 72 60



2 rue André Girard
30000 Nîmes



contact.duplan@dso.ifac.asso.fr



Plus d'informations:



<https://nimes.ifac.asso.fr/mont-duplan/>